Educación
Secretaría de Educación Pública

Becas BIENESTAR
COORDINACIÓN NACIONAL

Comunicado de Convocatoria para estudiantes 2026-2

Programa presupuestal S283

BECA DE APOYO PARA TRANSPORTE
Gertrudis Bocanegra
EDUCACIÓN SUPERIOR

Pp. S283- Componente 2. Gertrudis Bocanegra

Estudiantes

Estudiante de Educación Superior

¡Te recordamos lo siguiente!

Becas Bienestar te comparte información importante para la entrega de tu tarjeta de la Beca "**Gertrudis Bocanegra**", correspondiente al **segundo semestre del 2026**.

¿Dónde puedo recoger mi tarjeta?

Para conocer el lugar, la hora y el día que debes acudir a recoger tu tarjeta del Banco del Bienestar, es necesario que estés al pendiente de la información que tu plantel proporcionará respecto a la convocatoria.

Recuerda, ¡la entrega de tu tarjeta puede ser en tu plantel o una sede cercana!

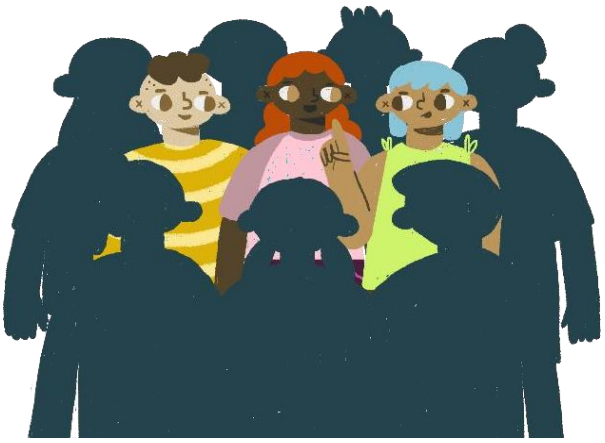

¿A quién está dirigida la entrega de tarjetas?

La entrega de la tarjeta está dirigida a las y los estudiantes de media superior que:

Realizaron su registro de nuevo ingreso y su información fue validada de manera correcta.

En este documento te guiaremos paso a paso para recibir tu tarjeta del Banco del Bienestar.

¡Vamos!

PASOS PARA RECOGER TU TARJETA DE LA BECA "GERTRUDIS BOCANEGRA"

1

Convocatoria por parte del plantel

Tu plantel difundirá la convocatoria mediante la cual conocerás la sede, el horario y el día que te corresponde acudir.

2

Reúne toda tu documentación

Recopila todos los documentos para crear tu expediente, la documentación es la siguiente:

❖ **Si el estudiante es MENOR de 18 años:**

Madre, padre o tutor/a

- Identificación oficial **vigente**
- Acta de nacimiento
- CURP
- Comprobante de domicilio



Becario o becaria

- Acta de nacimiento
- CURP

NOTA: En el caso de los menores de edad, es importante que acudan ambas personas: estudiante y madre, padre o tutor/a

❖ **Si el estudiante es MAYOR de 18 años:**

- Identificación oficial vigente (original y copia).
- CURP
- Comprobante de domicilio (no mayor a 6 meses).
- Acta de nacimiento.

3

Entrega de tarjeta a beneficiarios

Acude a la sede el día y en horario indicado para recoger tu tarjeta. **Recuerda llevar tu documentación completa con la finalidad de agilizar la entrega.**



4

Mensaje de la Coordinación Nacional

La tarjeta se activa automáticamente, no es necesario realizar algún paso posterior, **¡solo guárdala muy bien!**

A través de las páginas oficiales se brindará información del momento en el que inicien los depósitos.
¡Recuerda revisar páginas oficiales!



5

Finalmente, revisa el calendario de pagos, para conocer a partir de qué día podrás contar con tu depósito.



Te invitamos a estar al pendiente de la información que se publique en:

- **Página web:** www.gob.mx/becasbenitojuarez
- **Twitter:** www.twitter.com/BecasBenito
- **Facebook:** www.facebook.com/BecasBenito
- **Instagram:** www.instagram.com/becasbenitojuarezoficial/
- **YouTube:** www.youtube.com/c/BecasBenitoJuárezOficial
- **Tiktok:** www.tiktok.com/@becasbenitojuarez



TE RECORDAMOS LA DOCUMENTACIÓN PARA RECIBIR TU TARJETA



a) Clave Única de Registro de Población (CURP) de cada estudiante registrado.

Recuerda que debe tener 18 posiciones para ser válida y tener la leyenda **"CURP Certificada: verificada con el Registro Civil"**. Puedes obtener el PDF de tu CURP en la siguiente liga: www.gob.mx/curp/

b) Identificación oficial



a. Credencial para votar del Instituto Nacional Electoral
b. Cartilla Militar
c. Pasaporte vigente
d. Credencial del Instituto Nacional de Migración

c) Comprobante de domicilio no mayor a seis meses



a. Recibo de servicio de luz
b. Boleta de impuesto predial
c. Estado de cuenta de servicio telefónico
d. Boleta de servicio de agua (SACMEX)
e. Estado de cuenta bancario
f. Recibo de gas

d) Acta de nacimiento



CONSIDERACIONES ADICIONALES

¡Llega a tiempo! Es fundamental respetar el horario que te fue asignado, eso nos ayuda a brindar una atención más ágil.





Si durante el proceso tienes alguna pregunta, no dudes en acercarte al personal. **¡Estamos para ayudarte!**

¡Revisa tu documentación! Te sugerimos revises nuevamente acudir con todos los documentos solicitados, **tanto originales y copias.**





Si el estudiante tuvo cambio de escuela posterior a su registro, recuerda que su información está vinculada con los datos escolares con que se validó.

Si en el último año o recientemente has tenido un cambio en tus datos personales y hubo un cambio en tu CURP, corrobora que esté certificada ante el Registro Civil. De lo contrario, **¡Realiza el trámite correspondiente!**



¿Necesitas más información? **Revisa las páginas y canales oficiales** de la Coordinación de Becas para el Bienestar.

Recuerda que puedes acceder al canal oficial de WhatsApp de Becas Bienestar.
Escanea el siguiente código QR.

Para permanecer siempre informado ponemos a tu disposición los canales oficiales de WhatsApp de cada estado.
Escanea el siguiente código QR y selecciona tu estado.

Consulta nuestro aviso de privacidad publicado en: https://cn.becasbenitojuarez.gob.mx/swb/es/gobmx/Avisos_de_Privacidad